

| Stück | Titel ISIN/ Börse | Branche | Dev. Kauf | Kauf- kurs *) | Kauf- datum | Akt. Kurs | Strategisches Stop Loss | gültiges Stop Loss bis 31.12. dJ. | % Veränd. 1 Monat | % Veränd. seit Kauf in EUR | % Veränd. seit Kauf in Whg. | 52 W Hoch | 52 W Tief | 200 Tage SMA + Abstand akt. Kurs zum SMA | DEV. | Kaufwert in EUR | Akt. Wert in EUR | LC | Whg | KGV | KUV | Div. 12 Monate | %- Anteil |
|--|---|--------------|--------------|------------------|-----------------------|---------------|----------------------------|---|-------------------------|-------------------------------------|--------------------------------------|--------------|--------------|--|-------|--------------------|---------------------|---------|-----|-------|-------|-------------------|--------------|
| 250 | Adidas DE000A1EWWW0 / Xetra | Konsum | 1,000 | 60,00 | 15.08.14 | 65,43 | 45,00 | 49,00 | +15,62% | +9,05% | +9,05% | 87,11 | 52,94 | 64,56 +1,35% | 1,000 | 15.000,00 | 16.357,50 | DE | EUR | 22,03 | 0,94 | 2,04% | 4,48% |
| 1.000 | Alcoa US0138171014/ NYSE | Rohstoffe | 1,327 | 8,83 | 11.01.13 | 15,74 | 14,95 | 13,20 | -2,66% | +109,41% | +78,31% | 17,75 | 11,12 | 15,65 +0,54% | 1,130 | 6.651,59 | 13.929,20 | US | USD | 18,19 | 0,77 | 0,83% | 3,81% |
| 200 | Anheuser-Busch BE0003793107/ XBRU | Konsum | 1,000 | 69,37 | 11.07.13 | 107,65 | 102,27 | 79,50 | +11,89% | +55,18% | +55,18% | 109,95 | 71,50 | 87,70 +22,74% | 1,000 | 13.874,28 | 21.530,00 | DE | EUR | 21,91 | 4,30 | 2,41% | 5,89% |
| 340 | Axel Springer DE0005501357 / Xetra | Medien | 1,000 | 44,16 | 14.11.14 | 56,67 | 46,37 | 39,50 | +10,86% | +28,33% | +28,33% | 56,93 | 40,37 | 46,10 +22,93% | 1,000 | 15.014,40 | 19.267,80 | DE | EUR | 35,47 | 1,91 | 3,28% | 5,27% |
| 300 | Bilfinger DE0005909006 / Xetra | Industrie | 1,000 | 46,54 | 10.10.14 | 55,34 | 41,89 | | +15,30% | +18,91% | +18,91% | 93,05 | 41,54 | 59,14 -6,42% | 1,000 | 13.962,00 | 16.602,00 | DE | EUR | n.a. | 0,32 | 3,77% | 4,54% |
| 1.500 | Cenit DE0005407100/ Xetra | Technologie | 1,000 | 9,33 | 12.04.13 | 13,85 | 13,15 | 9,05 | +19,20% | +48,37% | +48,37% | 13,88 | 9,69 | 11,68 +18,50% | 1,000 | 13.996,90 | 20.767,50 | DE | EUR | 17,53 | 0,96 | 2,62% | 5,68% |
| 850 | Commerzbank DE0008032004/ Xetra | Bank | 1,000 | 15,37 | 06+08/11 05/13 | 11,23 | 11,53 | 9,50 | +6,90% | -26,97% | -26,97% | 14,48 | 9,92 | 11,50 -2,41% | 1,000 | 13.064,24 | 9.541,25 | DE | EUR | 20,96 | 0,86 | 1,49% | 2,61% |
| 1.100 | E.ON DE000ENAG999 / Xetra | Versorger | 1,000 | 13,44 | 14.02.14 | 13,26 | 10,08 | 10,30 | +1,49% | -1,35% | -1,35% | 15,46 | 12,23 | 13,93 -4,82% | 1,000 | 14.785,02 | 14.586,00 | DE | EUR | n.a. | 0,22 | 3,77% | 3,99% |
| 270 | Facebook US30303M1020 / NASDAQ | Technologie | 1,336 | 74,20 | 15.08.14 | 76,31 | 55,65 | 51,00 | -0,55% | +21,62% | +2,85% | 82,17 | 54,66 | 72,33 +5,51% | 1,130 | 14.993,26 | 18.234,32 | US | USD | 69,36 | 16,05 | 0,00% | 4,99% |
| 800 | Freenet DE000A022225 / Xetra | Technologie | 1,000 | 19,84 | 15.08.14 | 26,83 | 23,81 | 17,20 | +9,22% | +35,23% | +35,23% | 26,89 | 17,70 | 22,30 +20,34% | 1,000 | 15.872,00 | 21.464,00 | DE | EUR | 14,27 | 1,14 | 5,62% | 5,88% |
| 850 | General Electric US3696041033/ NYSE | Erzeuger | 1,318 | 23,24 | 03.08.05/ 29.05.09 | 24,92 | 17,43 | 22,50 | +3,96% | +25,11% | +7,27% | 27,53 | 23,41 | 25,80 -3,40% | 1,130 | 14.984,97 | 18.748,14 | US | USD | 16,62 | 1,69 | 3,72% | 5,13% |
| 180 | Gilead Sciences US3755581036 / NASDAQ | Pharma | 1,269 | 105,44 | 10.10.14 | 100,50 | 79,08 | 79,00 | -0,64% | +7,01% | -4,69% | 116,83 | 63,50 | 96,36 +4,29% | 1,130 | 14.959,56 | 16.008,85 | US | USD | 13,52 | 6,15 | 0,90% | 4,38% |
| 250 | Hannover Rück DE0008402215 / Xetra | Versicherung | 1,000 | 55,90 | 11.01.13 | 83,21 | 79,05 | 65,00 | +10,34% | +48,87% | +48,87% | 83,53 | 58,16 | 67,61 +23,07% | 1,000 | 13.973,96 | 20.802,50 | DE | EUR | 10,25 | 0,75 | 4,20% | 5,69% |
| 1.600 | Orange FR0000133308 / XPAR | Technologie | 1,000 | 8,78 | 14.02.14 | 16,15 | 15,34 | 11,50 | +12,20% | +83,86% | +83,86% | 16,32 | 8,85 | 12,53 +28,87% | 1,000 | 14.053,88 | 25.840,00 | FR | EUR | 27,36 | 1,06 | 3,72% | 7,07% |
| 700 | Pfizer US7170811035 / NYSE | Pharma | 1,336 | 27,89 | 14.06.13 | 34,35 | 29,29 | 27,00 | +4,79% | +45,55% | +23,15% | 34,51 | 27,51 | 30,20 +13,74% | 1,130 | 14.619,39 | 21.278,76 | US | USD | 18,35 | 4,39 | 3,09% | 5,82% |
| 260 | Starbucks Corp. US8552441094 / NASDAQ | Konsum | 1,361 | 76,62 | 10.01.14 | 90,61 | 68,95 | 63,50 | +12,94% | +42,39% | +18,27% | 91,75 | 67,93 | 77,75 +16,54% | 1,130 | 14.641,62 | 20.848,32 | US | USD | 30,52 | 4,02 | 1,44% | 5,71% |
| 1.250 | Veolia FR0000124141 / XPAR | Technologie | 1,000 | 11,66 | 14.02.14 | 16,36 | 15,54 | 11,90 | +12,02% | +40,28% | +40,28% | 16,69 | 11,88 | 14,02 +16,70% | 1,000 | 14.577,94 | 20.450,00 | FR | EUR | n.a. | 0,39 | 4,28% | 5,60% |
| | Bargeldbestand | | | | | | | | | | | | | | | | 49.087,17 | | | | | | 13,44% |
| GESAMTSUMME DER EINZELTITEL (ohne Konten) | | | | | | | | | | | | | | | | 239.025,02 | 316.256,14 | +32,31% | | | | | |

*1) Dividendenzahlungen sind berücksichtigt

| | | |
|---------------|--|-----------------------------|
| | | ANTEILSPREIS IN EUR: |
| 71 Mitglieder | | 1.731,48 |
| 211 Anteile | | |

| Konten | | in EUR |
|--------|-----------|-----------|
| EUR | 32.702,44 | 32.702,44 |
| USD | 18.514,75 | 16.384,73 |



© AKU 1998-2015



| AKU-VERÄNDERUNGEN | |
|-------------------|----------|
| Gesamt | +90,61 % |
| 2009 | +30,58 % |
| 2010 | +14,82 % |
| 2011 | -13,92 % |
| 2012 | +12,08 % |
| 2013 | +19,86 % |
| 2014 | +3,67 % |
| 2015 | +10,09 % |

Veränderungen seit dem letzten Meeting

| %-Änd. | Index | Stand aktuell |
|----------|--------------|---------------|
| +11,03 % | AKU | 1.731,48 |
| +10,63 % | DAX | 10.940,07 |
| +7,51 % | ATX | 2.372,46 |
| +8,16 % | EuroStoxx 50 | 3.427,00 |
| +1,88 % | Dow Jones | 17.862,14 |
| +2,09 % | S&P 500 | 2.068,53 |
| +2,50 % | Nasdaq | 4.801,18 |
| +4,19 % | Nikkei | 17.979,72 |
| -8,74 % | EUR-USD | 1,13 |
| | EUR-CHF | 1,06 |

| | |
|--------------------------|------------------------|
| AKU-Wert Start | 21.801,85 |
| AKU-Wert aktuell | 365.343,32 |
| höchster Anteilspreis | 2.229,14 am 09.03.2000 |
| niedrigster Anteilspreis | 705,83 am 08.10.1998 |

| BENCHMARK-VERGLEICH *) | | | | |
|------------------------|--------------------|-------------|-------------|--------------|
| Index | Start (14.05.1998) | aktuell **) | Veränderung | AKU zu Index |
| AKU in EUR | 908,41 | 1.731,48 | +90,61 % | |
| MSCI-World in EUR | 981,72 | 1.251,88 | +27,52 % | +63,09 % |
| S&P 500 in EUR | 1.016,19 | 1.504,17 | +48,02 % | +42,59 % |
| EuroStoxx 50 in EUR | 3.305,41 | 3.427,00 | +3,68 % | +86,93 % |

*) Umrechnungen zum jeweiligen USD-Kurs (zB. Start mit USD-Kurs vom 15.05.1998, aktuelle Werte mit USD-Kurs gemäß oa. Devisenkurs). Die Umrechnungen im Chart erfolgten zum jeweils tagesaktuellen USD-Kurs (zB. MSCI-Kurs vom 10.01.2002 mit USD-Kurs vom 10.01.2002), um so eine möglichst genaue AKU-Entwicklung im Vergleich zu den Indizes durch die Rückrechnung in EUR darstellen zu können.
 **) AKU-Entwicklung inkl. Dividenden.

10 größte Positionen: 57,8%

| | | | |
|-----------------|------|------------------|------|
| Orange | 7,1% | Hannover Rück | 5,7% |
| Anheuser-Busch | 5,9% | Cenit | 5,7% |
| Freenet | 5,9% | Veolia | 5,6% |
| Pfizer | 5,8% | Axel Springer | 5,3% |
| Starbucks Corp. | 5,7% | General Electric | 5,1% |

Branchenaufteilung (investiert)

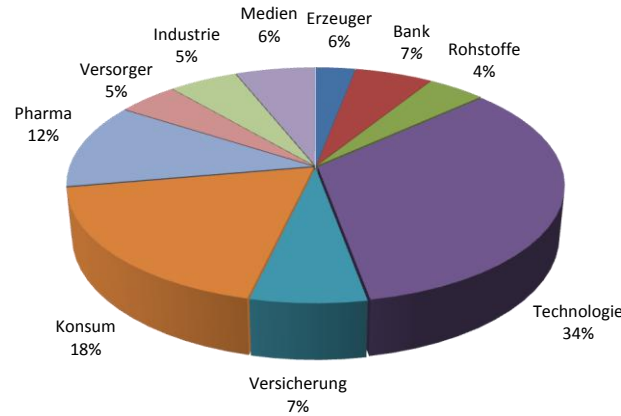

Änderungen seit dem letzten Meeting:

Verkäufe
 10 Stk. SGS zu CHF 1.750,00

Käufe
 -

Offene Limits

Käufe
 150. Stk. Index-Zertif. Brent zu EUR 50,30

Verkäufe
 Stop Loss siehe Vorderseite

Strategisches Stop Loss:

bei Kauf: 75% vom Kaufkurs
 ab 10% Gewinn in Whg.: 90% vom Kaufkurs
 ab 20% Gewinn in Whg.: 105% vom Kaufkurs
 ab 30% Gewinn in Whg.: 120% vom Kaufkurs
 ab 40% Gewinn in Whg.: 95% vom akt. Kurs

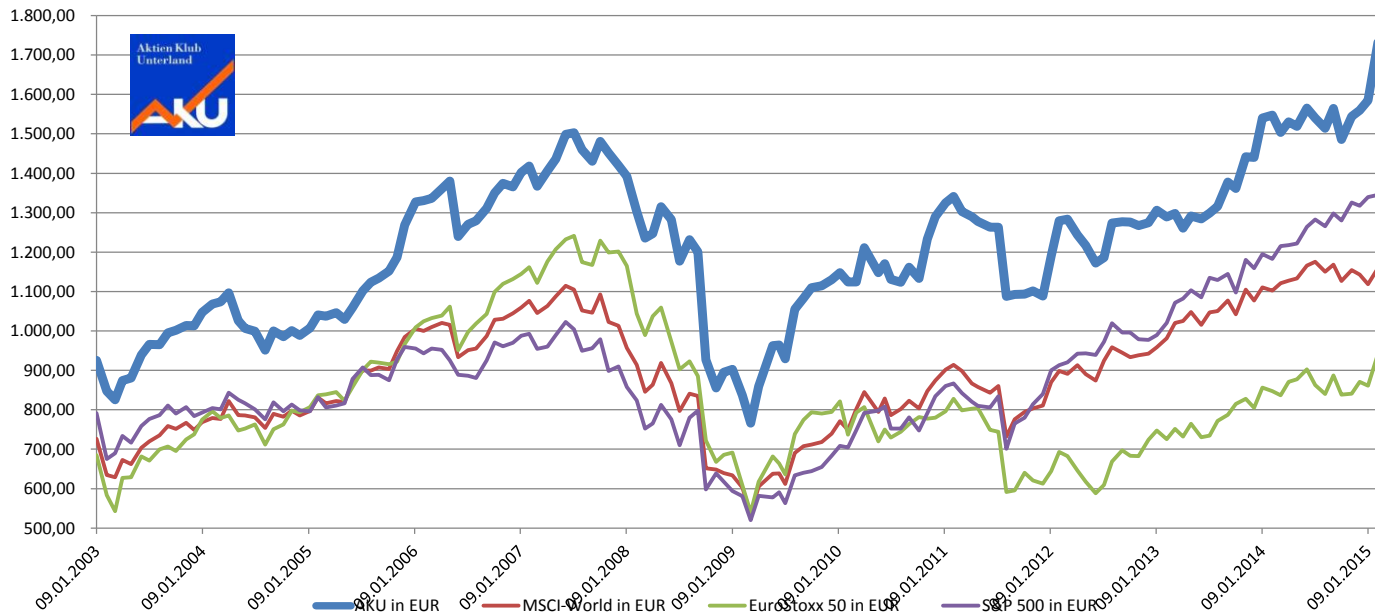

Länderaufteilung (investiert)

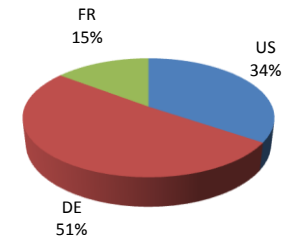

Währungsaufteilung (investiert)

