

AKU - AktienKlub Unterland

www.aktienklub-unterland.com

ZVR-Zahl 991057025

Bewertung per 9.10.2014

| Stück | Titel ISIN / Börse | Branche | Dev. Kauf | Kauf- kurs *) | Kauf- datum | Akt. Kurs | Strategisches Stop Loss | gültiges Stop Loss bis 31.12. d.J. | % Veränd. 1 Monat | % Veränd. seit Kauf in EUR | % Veränd. seit Kauf in Whg. | 52 W Hoch | 52 W Tief | 200 Tage SMA + Abstand akt. Kurs zum SMA | | DEV. | Kaufwert in EUR | Akt. Wert in EUR | LC | Whg | KGV | KUV | Div. 12 Monate | % -Anteil |
|--|---|----------------|--------------|------------------|-----------------------|-----------------|----------------------------|--|-------------------------|-------------------------------------|--------------------------------------|--------------|--------------|--|----------------|-------|--------------------|---------------------|---------|-----|-------|-------|-------------------|--------------|
| | | | | | | | | | | | | | | | | | | | | | | | | |
| 250 | Adidas DE000A1EWWW0 / Xetra | Konsum | 1,000 | 60,00 | 15.08.14 | 56,98 | 45,00 | <i>49,00</i> | -1,66% | -5,03% | -5,03% | 93,22 | 54,16 | 74,72 | -23,74% | 1,000 | 15.000,00 | 14.245,00 | DE | EUR | 18,20 | 0,83 | 2,37% | 3,85% |
| 1.000 | Alcoa US0138171014 / NYSE | Rohstoffe | 1,327 | 8,85 | 11.01.13 | 15,97 | 15,17 | <i>13,20</i> | -6,31% | +88,17% | +80,47% | 17,36 | 8,09 | 13,83 | +15,41% | 1,273 | 6.665,77 | 12.543,21 | US | USD | 27,10 | 0,78 | 0,75% | 3,39% |
| 200 | Anheuser-Busch BE0003793107 / XBRU | Konsum | 1,000 | 70,01 | 11.07.13 | 83,71 | 63,01 | <i>73,50</i> | -3,06% | +19,57% | +19,57% | 89,82 | 69,14 | 79,73 | +4,99% | 1,000 | 14.001,34 | 16.742,00 | DE | EUR | 19,06 | 3,74 | 2,79% | 4,53% |
| 3.500 | BP GB0007980591 / Xetra | Rohstoffe | 1,000 | 3,68 | 21.06.10/ 15.10.10 | 5,58 | 5,30 | <i>4,90</i> | -4,68% | +51,42% | +51,42% | 6,58 | 5,10 | 6,03 | -7,44% | 1,000 | 12.890,79 | 19.519,50 | DE | GBP | n.a. | n.a. | 5,56% | 5,28% |
| 1.500 | Cenit DE0005407100 / Xetra | Technologie | 1,000 | 9,33 | 12.04.13 | 10,77 | 8,40 | <i>9,05</i> | -4,77% | +15,42% | +15,42% | 12,72 | 8,90 | 11,61 | -7,25% | 1,000 | 13.996,90 | 16.155,00 | DE | EUR | 14,17 | 0,76 | 3,37% | 4,37% |
| 850 | Commerzbank DE0008032004 / Xetra | Bank | 1,000 | 15,37 | 06+08/11 05/13 | 10,73 | 11,53 | <i>9,50</i> | -14,20% | -30,22% | -30,22% | 14,48 | 8,75 | 12,18 | -11,96% | 1,000 | 13.064,24 | 9.116,25 | DE | EUR | 25,07 | 0,64 | 0,00% | 2,46% |
| 1.100 | E.ON DE000ENAG999 / Xetra | Versorger | 1,000 | 13,44 | 14.02.14 | 13,66 | 10,08 | <i>10,30</i> | -4,11% | +1,59% | +1,59% | 15,37 | 12,89 | 13,96 | -2,20% | 1,000 | 14.785,02 | 15.020,50 | DE | EUR | n.a. | 0,23 | 3,74% | 4,06% |
| 270 | Facebook US30303M1020 / NASDAQ | Technologie | 1,336 | 74,20 | 15.08.14 | 76,93 | 55,65 | <i>51,00</i> | +0,37% | +8,84% | +3,68% | 79,71 | 43,55 | 66,18 | +16,25% | 1,273 | 14.993,26 | 16.318,62 | US | USD | 83,64 | 19,23 | 0,00% | 4,41% |
| 800 | Freenet DE000A0222Z5 / Xetra | Technologie | 1,000 | 19,84 | 15.08.14 | 19,28 | 14,88 | <i>14,90</i> | -6,61% | -2,85% | -2,85% | 25,96 | 17,80 | 22,46 | -14,17% | 1,000 | 15.872,00 | 15.420,00 | DE | EUR | 10,36 | 0,81 | 7,91% | 4,17% |
| 2.000 | Gazprom US3682827078 / XLON | Rohstoffe | 1,292 | 7,34 | 12.09.14 | 6,80 | 5,51 | | -9,37% | -6,00% | -7,41% | 9,87 | 6,25 | 7,80 | -12,86% | 1,273 | 11.360,47 | 10.678,82 | RU | USD | n.a. | n.a. | 5,26% | 2,89% |
| 850 | General Electric US3696041033 / NYSE | Erzeuger | 1,318 | 23,56 | 03.08.05/ 29.05.09 | 25,13 | 17,67 | <i>22,50</i> | -2,97% | +10,43% | +6,64% | 28,09 | 23,50 | 26,13 | -3,82% | 1,273 | 15.197,28 | 16.782,29 | US | USD | 17,76 | 1,75 | 3,52% | 4,54% |
| 250 | Hannover Rück DE0008402215 / Xetra | Versicherung | 1,000 | 55,90 | 11.01.13 | 62,66 | 50,31 | <i>52,00</i> | -0,89% | +12,10% | +12,10% | 68,00 | 52,70 | 63,50 | -1,32% | 1,000 | 13.973,96 | 15.665,00 | DE | EUR | 8,09 | 0,57 | 4,91% | 4,23% |
| 800 | K+S DE000KSAG888 / Xetra | Rohstoffe | 1,000 | 18,34 | 09.08.13 | 20,38 | 16,51 | <i>19,50</i> | -15,98% | +11,07% | +11,07% | 27,25 | 18,37 | 23,86 | -14,62% | 1,000 | 14.675,69 | 16.300,00 | DE | EUR | 10,95 | 1,03 | 1,49% | 4,41% |
| 1.600 | Orange FR0000133308 / XPAR | Technologie | 1,000 | 8,90 | 14.02.14 | 10,88 | 9,35 | <i>9,90</i> | -4,64% | +22,22% | +22,22% | 12,85 | 8,39 | 10,89 | -0,07% | 1,000 | 14.242,94 | 17.408,00 | FR | EUR | 18,45 | 0,72 | 5,51% | 4,71% |
| 700 | Pfizer US7170811035 / NYSE | Pharma | 1,336 | 28,08 | 14.06.13 | 29,32 | 21,06 | <i>27,00</i> | +0,31% | +9,55% | +4,40% | 32,96 | 27,87 | 30,30 | -3,25% | 1,273 | 14.718,85 | 16.125,08 | US | USD | 15,85 | 3,76 | 3,55% | 4,36% |
| 400 | Rio Tinto GB0007188757 / XLON | Rohstoffe | 0,862 | 28,67 | 09.08.13 | 30,42 | 21,50 | <i>28,10</i> | -5,61% | +16,36% | +6,08% | 36,42 | 29,27 | 32,66 | -6,87% | 0,786 | 13.303,66 | 15.480,34 | GB | GBP | 14,35 | 1,79 | 4,36% | 4,18% |
| 10 | SGS CH0002497458 / XSWX | Dienstleistung | 1,211 | 1.975,00 | 04.08.14 | 1.883,00 | 1.481,25 | <i>1.750,00</i> | -8,77% | -4,52% | -4,66% | 2.260,00 | 1.843,00 | 2.106,28 | -10,60% | 1,209 | 16.308,84 | 15.572,28 | CH | CHF | 24,44 | 2,50 | 3,56% | 4,21% |
| 260 | Starbucks Corp. US8552441094 / NASDAQ | Konsum | 1,361 | 76,84 | 10.01.14 | 75,39 | 57,63 | <i>63,50</i> | -2,20% | +4,87% | -1,89% | 82,49 | 67,93 | 74,80 | +0,79% | 1,273 | 14.684,79 | 15.400,22 | US | USD | 29,91 | 3,54 | 1,40% | 4,16% |
| 1.250 | Veolia FR0000124141 / XPAR | Technologie | 1,000 | 11,66 | 14.02.14 | 13,21 | 10,50 | <i>10,90</i> | -7,04% | +13,27% | +13,27% | 14,85 | 11,09 | 13,43 | -1,62% | 1,000 | 14.577,94 | 16.512,50 | FR | EUR | n.a. | 0,32 | 5,30% | 4,46% |
| | Bargeldbestand | | | | | | | | | | | | | | | | 78.957,44 | | | | | | | 21,34% |
| GESAMTSUMME DER EINZELTITEL (ohne Konten) | | | | | | | | | | | | | | | | | 264.313,73 | 291.004,61 | +10,10% | | | | | |

*) Dividendenzahlungen sind berücksichtigt

| | |
|-----------------------------|-----------------|
| ANTEILSPREIS IN EUR: | |
| 76 Mitglieder | 1.485,79 |
| 249 Anteile | |

| Konten | in EUR | |
|--------|-----------|-----------|
| EUR | 57.262,26 | 57.262,26 |
| USD | 27.613,63 | 21.695,18 |



© AKU 1998-2014



| AKU-VERÄNDERUNGEN | |
|-------------------|-----------------|
| Gesamt | +63,56 % |
| 2008 | -39,51 % |
| 2009 | +30,58 % |
| 2010 | +14,82 % |
| 2011 | -13,92 % |
| 2012 | +12,08 % |
| 2013 | +19,86 % |
| 2014 | -2,06 % |

Veränderungen seit dem letzten Meeting

| %-Änd. | Index | Stand aktuell |
|---------|--------------|---------------|
| -5,02 % | AKU | 1.485,79 |
| -6,50 % | DAX | 9.040,65 |
| -8,53 % | ATX | 2.116,32 |
| -5,50 % | EuroStoxx 50 | 3.051,00 |
| -0,44 % | Dow Jones | 16.994,22 |
| -1,34 % | S&P 500 | 1.968,89 |
| -2,57 % | Nasdaq | 4.468,59 |
| -2,70 % | Nikkei | 15.478,93 |
| -3,58 % | EUR-USD | 1,27 |
| | EUR-CHF | 1,21 |

| | |
|--------------------------|------------------------|
| AKU-Wert Start | 21.801,85 |
| AKU-Wert aktuell | 369.962,06 |
| höchster Anteilspreis | 2.229,14 am 09.03.2000 |
| niedrigster Anteilspreis | 705,83 am 08.10.1998 |

| BENCHMARK-VERGLEICH *) | | | | |
|------------------------|--------------------|-------------|-------------|--------------|
| Index | Start (14.05.1998) | aktuell **) | Veränderung | AKU zu Index |
| AKU in EUR | 908,41 | 1.485,79 | +63,56 % | |
| MSCI-World in EUR | 981,72 | 1.216,89 | +23,96 % | +39,60 % |
| S&P 500 in EUR | 1.016,19 | 1.431,71 | +40,89 % | +22,67 % |
| EuroStoxx 50 in EUR | 3.305,41 | 3.051,00 | -7,70 % | +71,26 % |

*) Umrechnungen zum jeweiligen USD-Kurs (zB. Start mit USD-Kurs vom 15.05.1998, aktuelle Werte mit USD-Kurs gemäß oa. Devisenkurs). Die Umrechnungen im Chart erfolgten zum jeweils tagesaktuellen USD-Kurs (zB. MSCI-Kurs vom 10.01.2002 mit USD-Kurs vom 10.01.2002), um so eine möglichst genaue AKU-Entwicklung im Vergleich zu den Indizes durch die Rückrechnung in EUR darstellen zu können.

**) AKU-Entwicklung inkl. Dividenden.

| 10 größte Positionen: 45,3% | | | |
|-----------------------------|------|---------------|------|
| BP | 5,3% | Facebook | 4,4% |
| Orange | 4,7% | K+S | 4,4% |
| General Electric | 4,5% | Cenit | 4,4% |
| Anheuser-Busch | 4,5% | Pfizer | 4,4% |
| Veolia | 4,5% | Hannover Rück | 4,2% |

Branchenaufteilung (investiert)

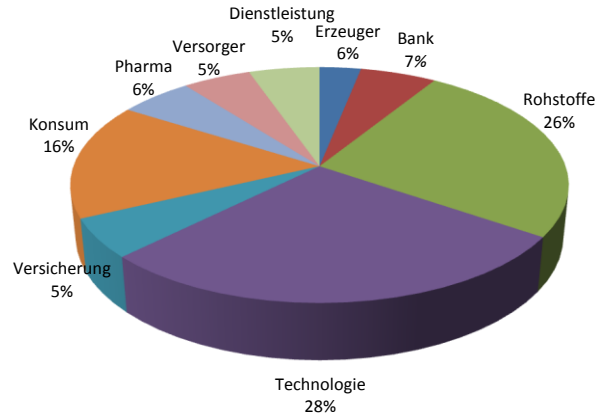

Änderungen seit dem letzten Meeting:

Verkäufe
200 Stk. BASF zu EUR 72,10
1.000 Stk. Alcoa zu USD 15,80

Käufe
2.000 Stk. Gazprom zu USD 7,34

Offene Limits

Käufe
-
Verkäufe
Stop Loss siehe Vorderseite

Strategisches Stop Loss:

bei Kauf: 75% vom Kaufkurs
ab 10% Gewinn in Whg.: 90% vom Kaufkurs
ab 20% Gewinn in Whg.: 105% vom Kaufkurs
ab 30% Gewinn in Whg.: 120% vom Kaufkurs
ab 40% Gewinn in Whg.: 95% vom akt. Kurs

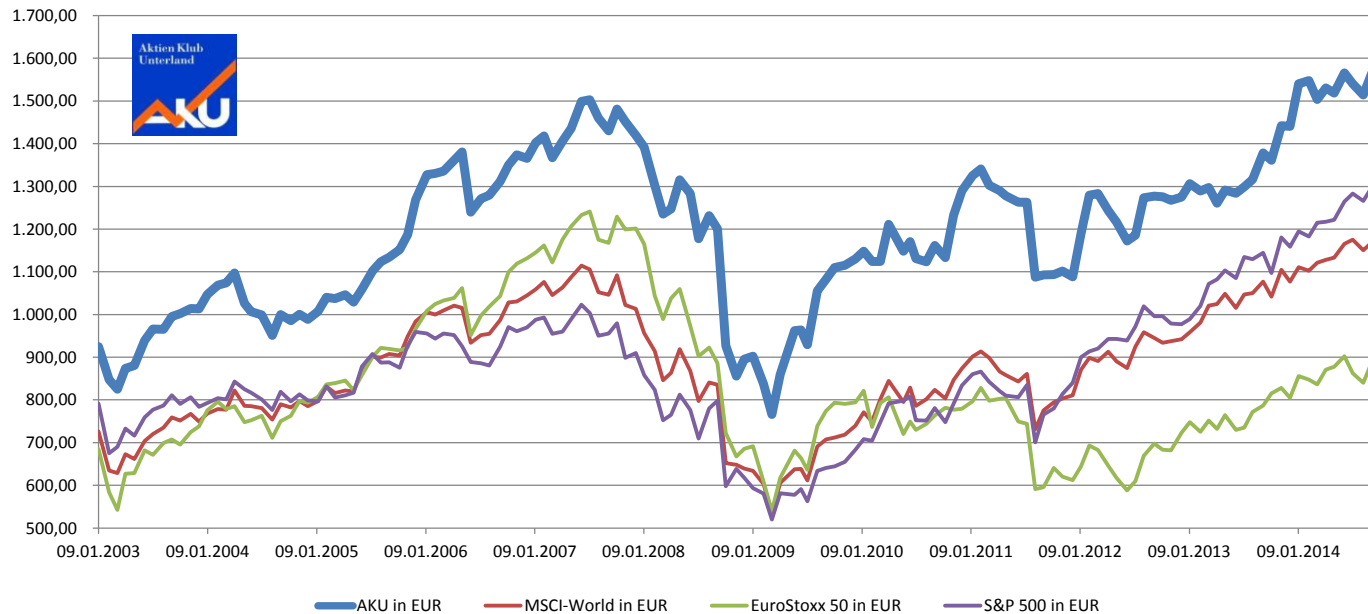

Länderaufteilung (investiert)

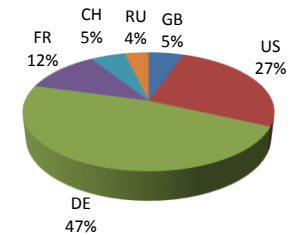

Währungsaufteilung (investiert)

